

P R I V A T E
EQUITY
P A D E L C U P

20

M A R S
2 0 2 5

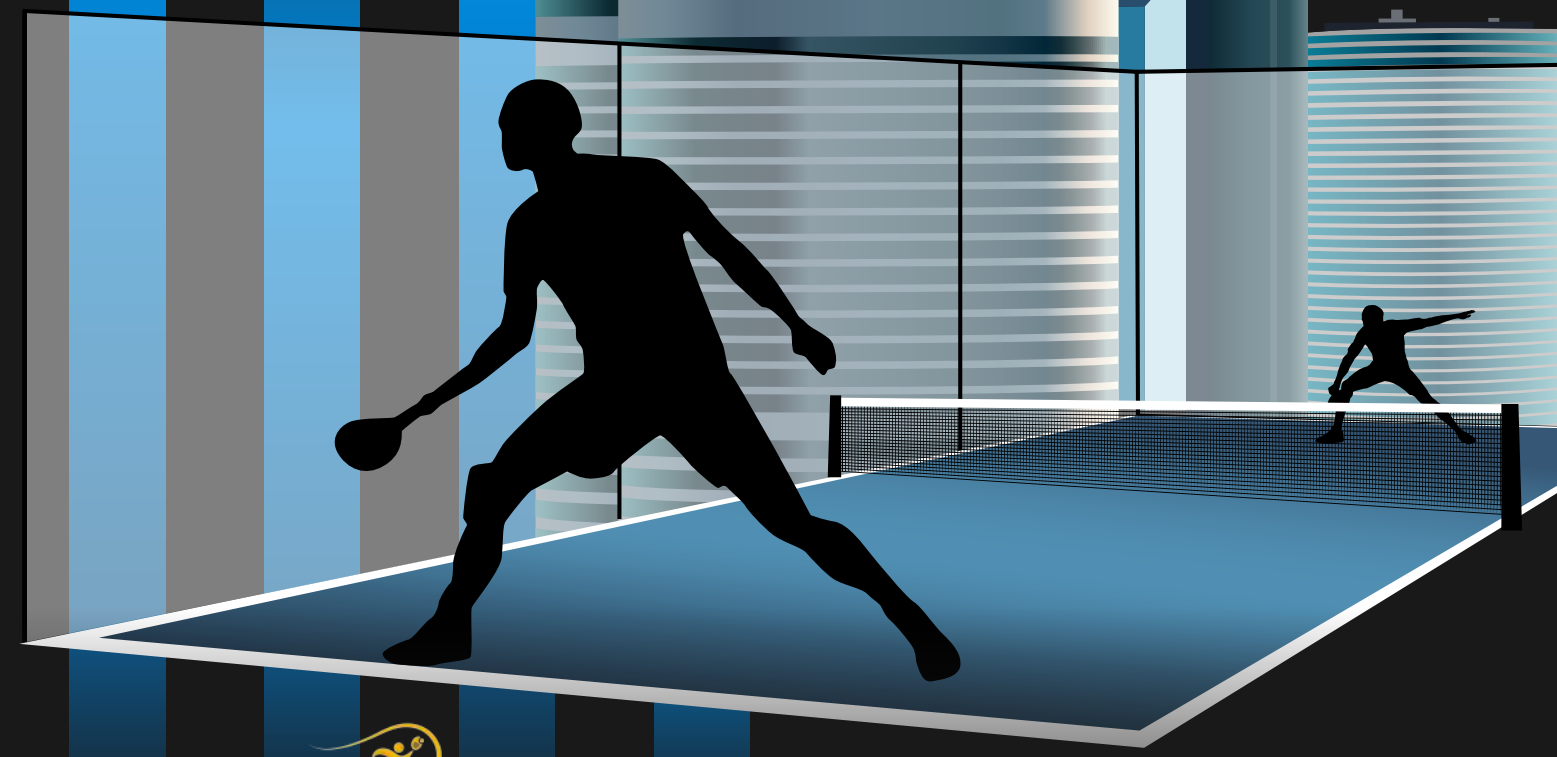

Exelmans

 Club Patrimoine

BCM Sports
www.bcm-sports.com

ESPRITPADEL
SHOP

Le concept

- Une compétition de padel qui a pour vocation de permettre aux professionnels du private equity de se retrouver et d'échanger dans un cadre sportif.
- Cet événement permet à votre entreprise d'inviter ses clients, partenaires ou collaborateurs avec un package clé en main.
- Jeudi 20 mars, venez défendre les couleurs de votre entreprise !

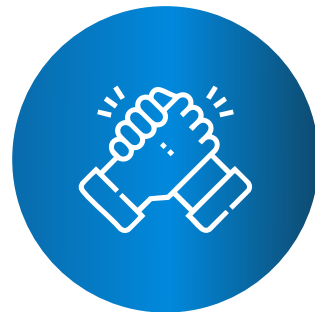

En team

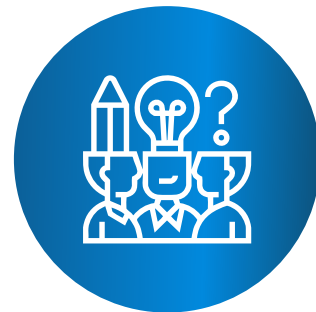

Networking



Bonne ambiance



Déconnexion

Le programme.

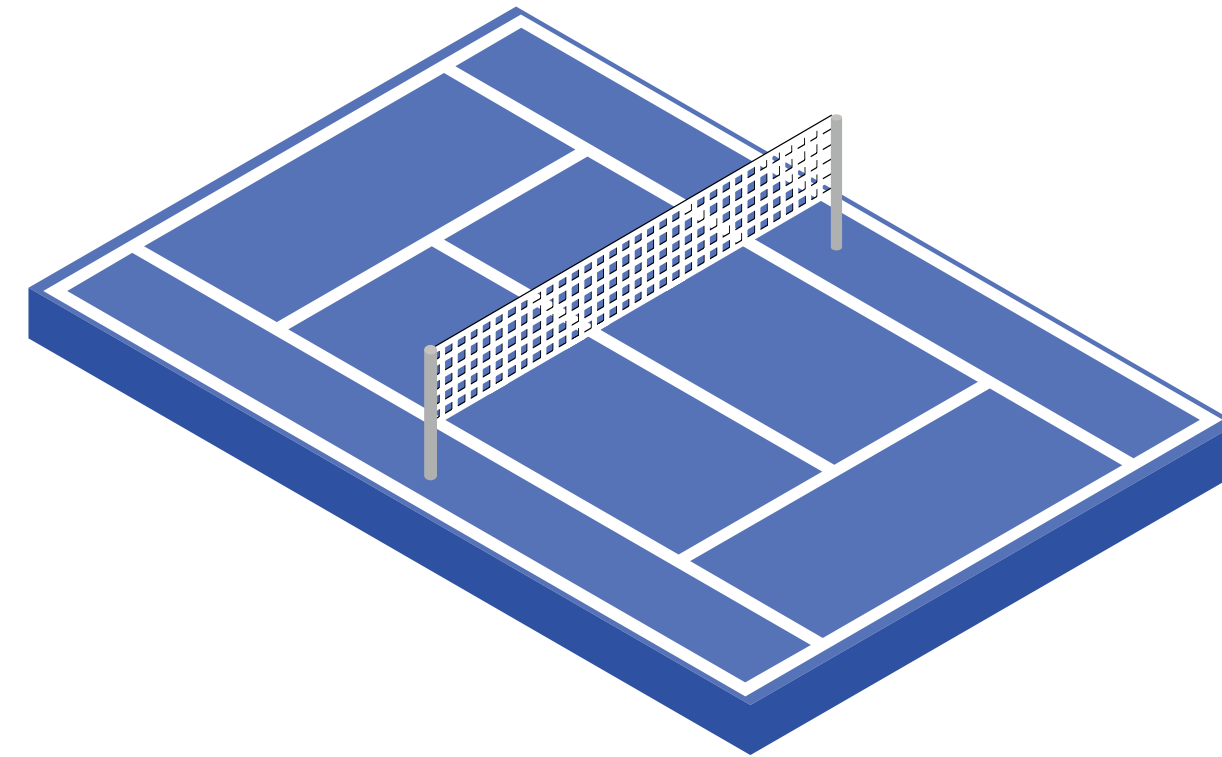

Accueil des participants

Début des matchs

Phase finale et
consolantes

Remise des prix et
cocktail

Le lieu.

Forest Hill - La Marche

1Bis Bd de la République,
92430 Marnes-la-Coquette

à 15 min de Paris depuis la porte de Saint-Cloud



Nous vous accueillons au cœur de 12 hectares de nature. 8 pistes de padel couvertes vous seront réservées.

Des douches sont mises à votre disposition, n'oubliez pas d'apportez votre serviette ainsi que votre gel douche.

Accessible en transport en commun via la ligne L et le bus 360/460. Il faut compter environ 10 minutes à pieds depuis l'arrêt de bus Hôpital de Garches.

Accessible en voiture via le Bd de la République.



Règlement sportif.

L'inscription se fait par équipes de 2 joueurs et chaque équipe représente son entreprise.

Le tournoi se joue en 2 parties :

1ère étape : matchs de poule entre 14h00 et 16h00

4 équipes par poule.

Chaque équipe joue 3 matchs.

Matchs au super tie break en 10 points avec 2 points d'écart. En cas d'égalité à 9 partout, on joue un point décisif.

2ème étape : 1/4, 1/2 et finale entre 16h00 et 17h30

Les équipes ayant terminées premières se rencontrent entre elles et joueront pour le titre.

Les équipes ayant finies secondes se rencontrant, idem pour les troisièmes et les quatrièmes.

Lorsqu'une équipe perd son match, elle jouera le match suivant contre une équipe de son niveau ayant également perdu.

Au final chaque équipe inscrite aura joué 5 matchs.

Remise des prix et cocktail à 18h00.



Package.

par personne

- Participation à la compétition
- Cadeaux d'accueil
- Privatisation de 8 terrains en intérieur
- Cocktail
- Lots de remise des prix



Devenir Partenaire.

Profitez de notre évènement pour mettre en avant votre marque auprès d'un public ciblé.

BUDGET : 3000 € HT

Comprend :

- Logo sur le photocall
- Logo sur l'affiche du tournoi
- Interview le jour J par Club Patrimoine
- Présence sur le film diffusé après l'évènement par Club Patrimoine
- Prise de parole lors de la remise des prix

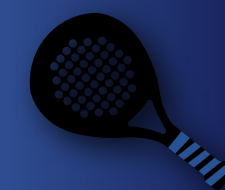

Inscription. Private Equity Padel Cup

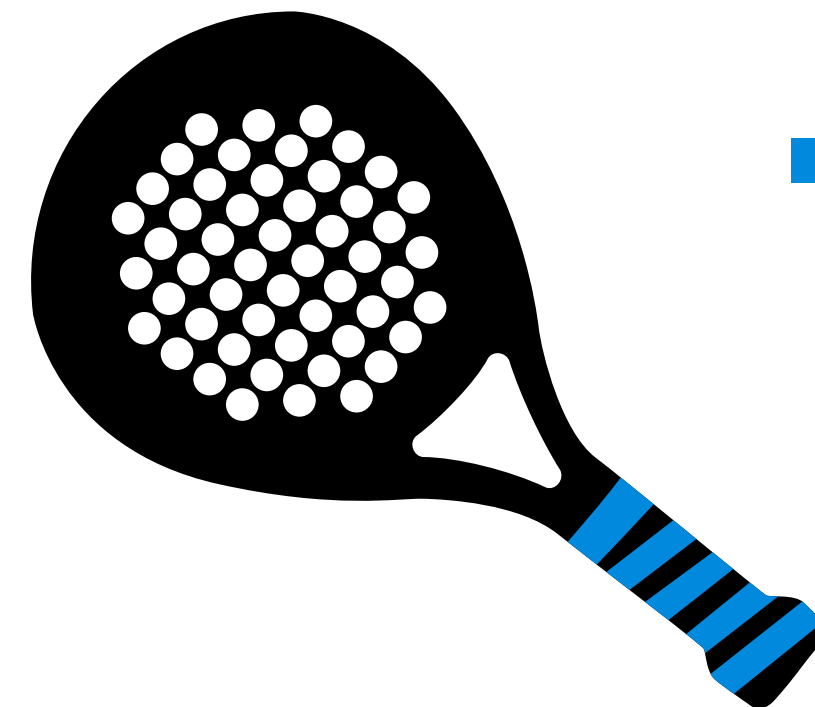

Inscription société pour la compétition (2 joueurs) : 380€ HT

Joueur 1 :

Mme Mr Nom : Prénom :

Société :

Téléphone : E-mail :

Joueur débutant Joueur occasionnel Joueur expérimenté

Location de raquette

Joueur 2 :

Mme Mr Nom : Prénom :

Société :

Téléphone : E-mail :

Joueur débutant Joueur occasionnel Joueur expérimenté

Location de raquette

Important : Les raquettes de padel ne sont pas fournies. Une option de location est disponible au tarif de 8€.

L'inscription implique l'acceptation par le client du tarif, des prestations indiquées et des conditions générales de vente. Votre inscription est considérée comme validée dès réception dans nos locaux de votre feuille d'inscription dûment remplie accompagnée du règlement. Toute annulation émanant de votre part avant le jour de l'opération entraîne la perception des frais suivants : 31 jours ou plus avant l'opération : 50 % du montant de la prestation // 30 jours ou moins avant l'opération : 100 % du montant de la prestation. La société BCM Sports se réserve le droit d'annuler l'opération. Dans ce cas, l'intégralité du paiement sera remboursé.

Inscription.

Adresse de facturation :

Raison social :

N° SIRET :

Code postal :

Ville :

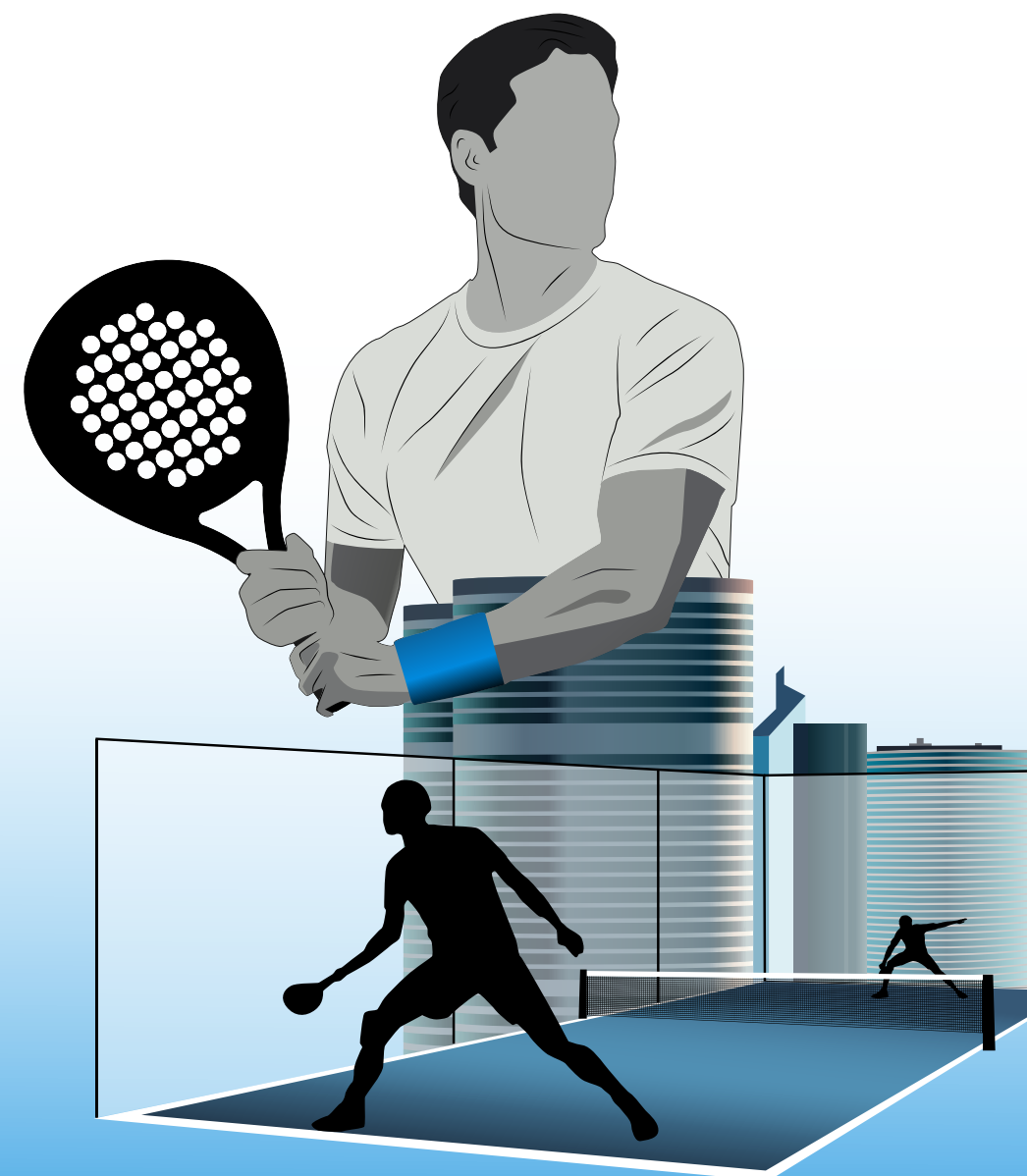

L'inscription implique l'acceptation par le client du tarif, des prestations indiquées et des conditions générales de vente. Votre inscription est considérée comme validée dès réception dans nos locaux de votre feuille d'inscription dûment remplie accompagnée du règlement. Toute annulation émanant de votre part avant le jour de l'opération entraîne la perception des frais suivants : 31 jours ou plus avant l'opération : 50 % du montant de la prestation // 30 jours ou moins avant l'opération : 100 % du montant de la prestation. La société BCM Sports se réserve le droit d'annuler l'opération. Dans ce cas, l'intégralité du paiement sera remboursé.

Contact.

Thomas CABRIERES

01 46 05 09 73

06 12 30 39 59

tcabrieres@bcm-sports.com

